**REGIA AUTONOMĂ ”Administrația Canalului Navigabil Bega” Timiș**

**ANEXA I LA HOTĂRÂREA NR. 108 DIN 19.01.2023**

**PREȘEDINTE**
**CONSILIU DE ADMINISTRAȚIE**
**Mihaela-Maria CALESCU**

# ORGANIGRAMA

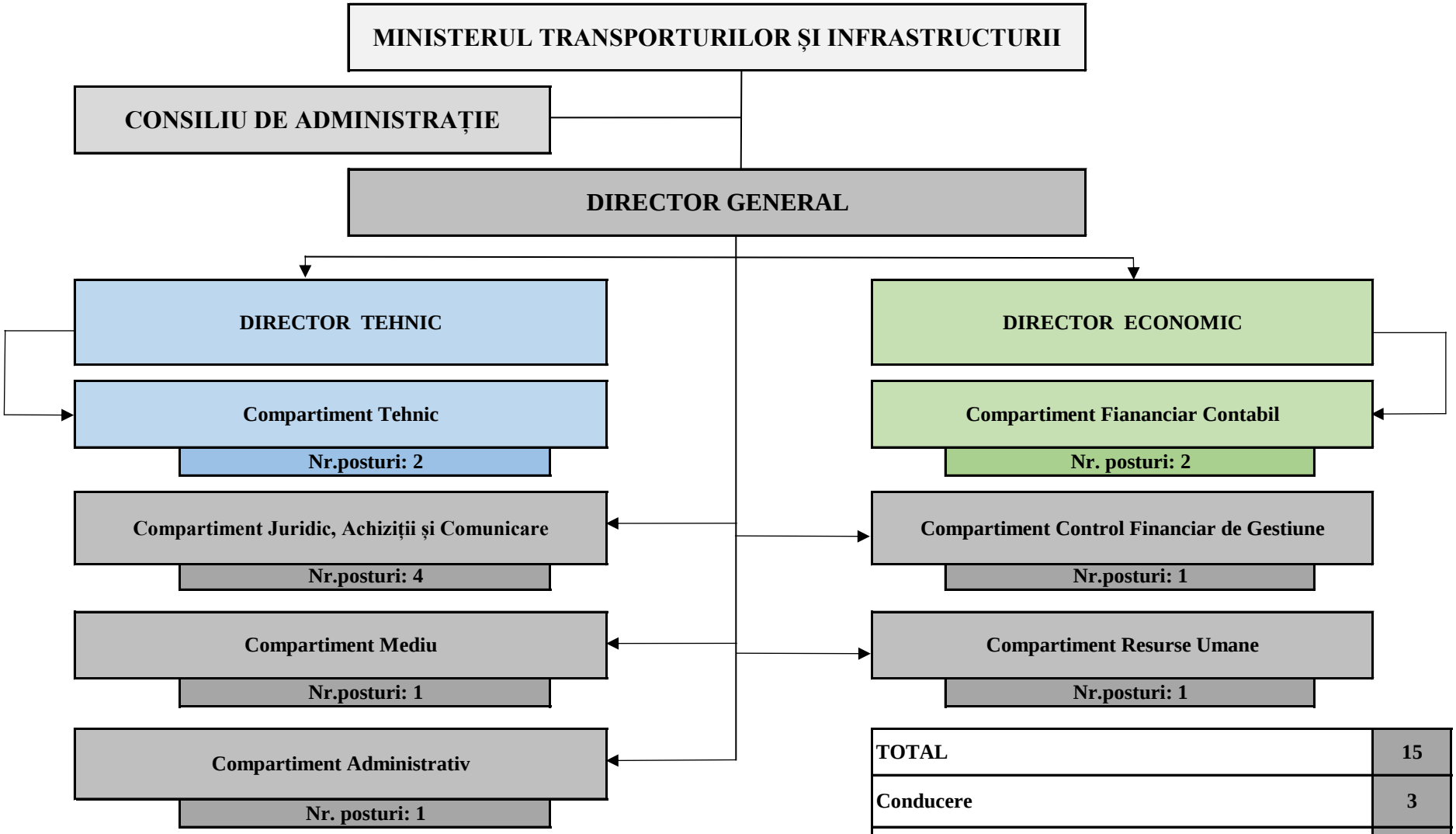


| | |
|---|---|
| TOTAL | 15 |
| Conducere | 3 |
| Execuție | 12 |